De la creu, Jesús, amor meu
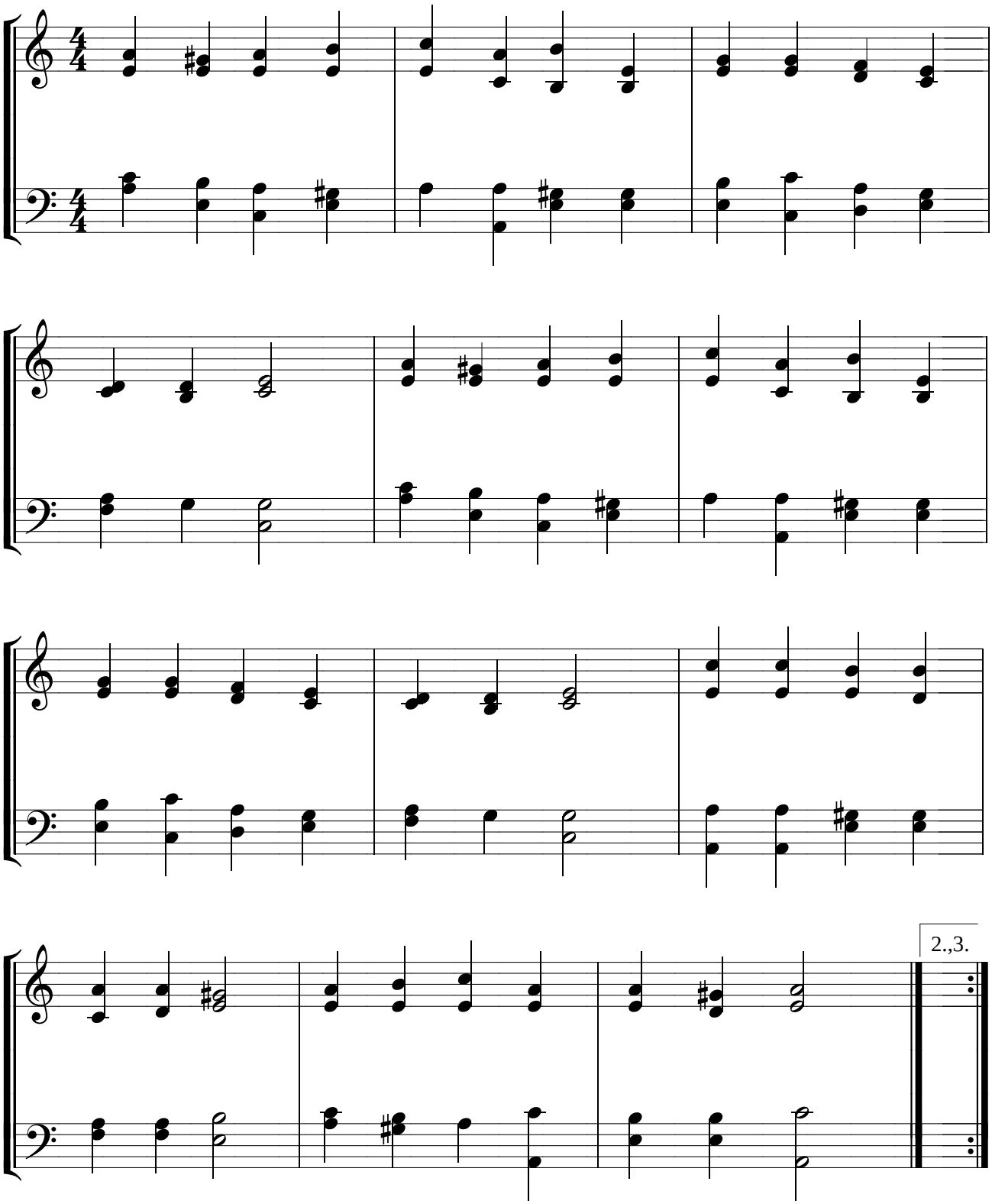
Adaptació d'una melodia de Joachim Neander