SEÑOR MI DIOS 006

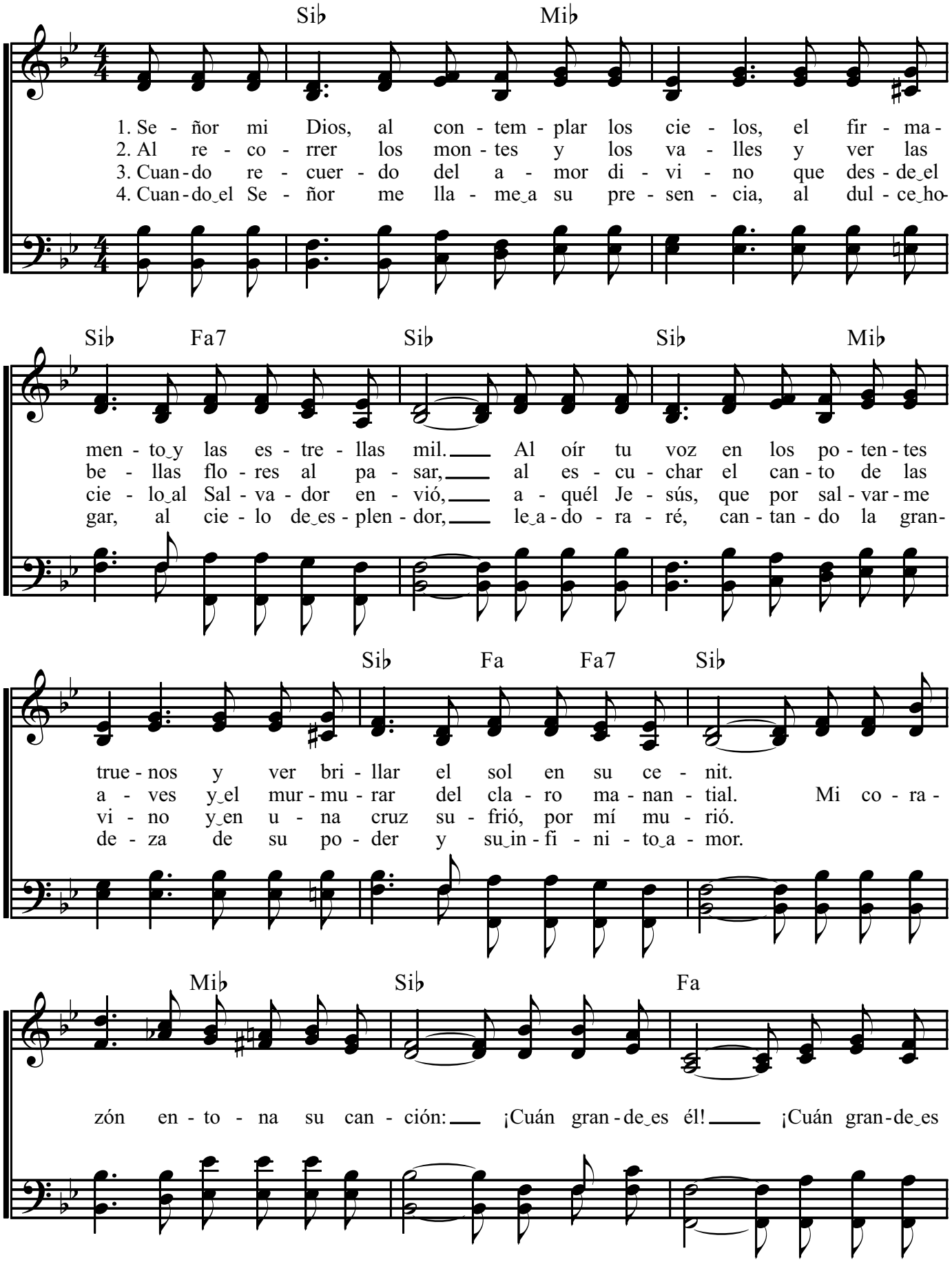

LETRA: Stuart K. Hine 1948, de una poesía de Carl Boberg. 1885. Trad. Arturo Hotton.
MÚSICA: Melodía sueca. Arreg. S. Hine 1949.

O STORE GUD